Mentiras y verdades del coronavirus.

teledetodos

Fake News y Verificación

Que no te vendan la moto

Ejemplos de bulos

Zhong Nanshan - Wikipedia
en.m.wikipedia.org

Zhong Nanshan (un neumólogo chino que descubrió el coronavirus del SARS en 2003) sugirió formas simples de prevenir la neumonía de Wuhan:

Se recomienda enjuagarse la garganta con agua salada ligera antes de ir al hospital u otros lugares públicos (y hacer lo mismo después de regresar a casa). El método es como sigue:

a) contener un bocado de agua salada diluida;
b) levanta la cabeza; deje que el agua salada se quede alrededor del área de su garganta
c) abra la boca ligeramente y exhale lentamente, deje que el aire burbujee a través del agua en su garganta y haga un sonido "ha"
d) escupir el agua salada después de unos segundos
e) repetir 3-5 veces

Debido a que los virus o las bacterias acechan en la faringe a través del conducto nasal, el agua salada diluida puede matarlos en el acto, logrando así el propósito de prevenir la infección. Durante el SARS, promoví y supervisé este método entre mis alumnos. Como resultado, ninguno de nuestros estudiantes en nuestra clase tuvo resfriado, tos y fiebre.

Este método es simple, efectivo, fácil de hacer. Pero requiere perseverar.

Zhong Nanshan
29 de enero de 2020

https://en.m.wikipedia.org/wiki/Zhong_Nanshan

Ejemplos de bulos

Reenviado

Los médicos chinos que llegaron ayer a Italia para colaborar con nuestros equipos especializados están difundiendo este mensaje. Léalo detenidamente y ejecútelo con sus contactos. Gracias ————————————

El nuevo coronavirus NCP * puede no mostrar signos de infección durante muchos días, * antes de lo cual no se puede saber si una persona está infectada. Pero cuando tiene fiebre y / o tos y va al hospital, sus pulmones ya están en un 50% de fibrosis y ¡es demasiado tarde!

Los expertos taiwaneses sugieren hacer un simple control que podemos hacer solos todas las mañanas:

Respira hondo y aguanta la respiración por más de 10 segundos. Si lo completa con éxito sin toser, sin molestias, una sensación de opresión, etc., esto muestra que no hay fibrosis en los pulmones, lo que indica esencialmente que no hay infección.

En estos momentos críticos, haga esta comprobación todas las mañanas en un ambiente de aire limpio.

Estos son consejos serios y excelentes de médicos chinos que han tratado casos de COVID-19. Todos deben asegurarse de que su boca y garganta estén húmedas, nunca SECAS. Beba unos sorbos de agua al menos cada 15 minutos. ¿Por qué? Incluso si el virus entra en la boca ... el agua u otros líquidos lo arrastrarán a través del esófago y hacia el estómago. Una vez en el vientre ... El ácido gástrico del estómago matará a todos los virus. Si no bebe suficiente agua con más frecuencia ... el virus puede ingresar a las vías respiratorias y los pulmones. Es muy peligroso.

Comparta esta información con su familia, amigos y conocidos, por * solidaridad y sentido cívico * !!!!

21:21

Ejemplos de bulos

Reenviado

Aber lo escribo para k lo paseis todo el mundo an llamado a mi tio un amigo suyo del gobierno y la dixo k hoy alas 12 de la noxe van a fumigar con medicina toda españa cerrar las ventanas las puertas todo esto dura hasta las 6 de la mañana y a las 2 de la tarde se acaba el efecto por k os pensais k hoy an dixo k no salgamos y an cerrado todo an dado alarma no lo dicen en el telediario por k seria alarma social aced caso y cerrar todo ventanas y puertas mas vale prevenir k curar k dios nos guarde y pasarlo 22:21

Me hab enviado esto 22:21

Nose si sera verdad o no 22:21

Pero por si acaso cerrar ventanas 22:21

En China lo hicieron 22:22

Por eso 22:22

Se les Informa que hoy 14 de Marzo del 2020 a partir de las 23:00 de esta noche hasta las 05:00 de la madrugada del 15 se va a pulverizar con un Helicóptero del Ejército Español todos los municipios

Se les recomienda no salir a la calle, cerrar puertas y ventanas hasta dicha hora.

GRACIAS Y PERDONEN LAS MOLESTIAS

GOBIERNO DE ESPAÑA

málaga.es diputación

JUNTA DE ANDALUCIA

edu @eduatletista10 · 14 mar.

Bueno al parecer esta circulando una noticia en la cual dice que desde las 00:00 asta las 5:00 de esta madrugada el **ejercito** de infanteria de marina va a **fumigar** toda la Provincia de Cadiz. No se si es cierto o no, pero informan de que recogamos todas las ropas tendidas.

Ejemplos de bulos

MINISTERIO
DEL INTERIOR

BULO

13 de marzo de 2020

Ante las informaciones infu[illegible] que se están difundiendo a través de diversas redes sociales y otros canales de comunicación, el Ministerio del Interior aclara que:

El ministerio del interior ha modificado el nivel de alerta de propagación al nivel 2A.

Por ello, el día 15 de marzo del 2020, el ejército español llevará a cabo el cierre total de las siguientes comunidades autónomas:

-COMUNIDAD DE MADRID

-COMUNIDAD AUTÓNOMA VASCA

-COMUNIDAD AUTÓNOMA DE LA RIOJA

El acceso y salida de dichas comunidades quedarán vetadas, evitando así la propagación del virus y el colapso del sistema sanitario.

GOBIERNO
DE ESPAÑA

MINISTERIO
DEL INTERIOR

Teorías conspirativas: Ejemplos de bulos

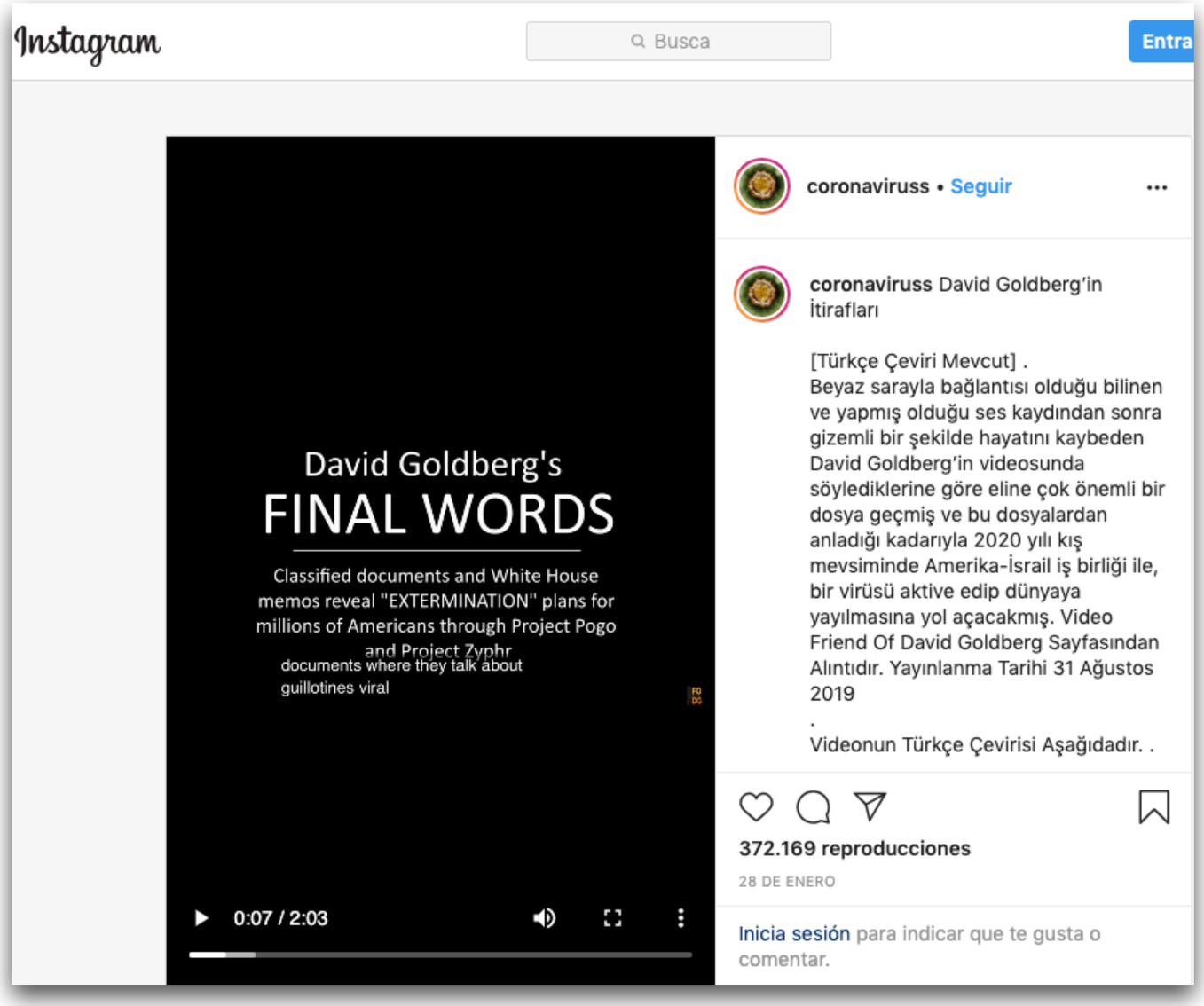

…Infectarán un virus (¿artificial?) Que imite el virus verdadero a los humanos, o eliminarán a las personas de varias maneras que no serán sospechosas. En mis documentos de hace tres meses, vi que la cantidad de personas que tenían que eliminar era enorme, estoy hablando de millones de estadounidenses (u otras naciones). Aquí es donde vemos que cambian sus planes…

Ejemplos de bulos

Ejemplos de bulos

MALDITO BULO 16/03/2020

No, Pablo Iglesias e Irene Montero no tienen en la puerta de su casa dos ambulancias UVI móviles para atenderles por el coronavirus

Fernando Gomez
3 horas

Sr, Iglesias.

Me llamo Alberto Iglesias Jimenez, soy auxiliar sanitario y conductor de ambulancias.
Si, soy el conductor que ha dejado una de las dos ambulancias en la puerta de su casa, dos UVI Movil perfectamente equipadas que pretenden atender a su pareja en caso de necesitarlo.
En los dos vehículos sanitarios también dispone de dos respiradores. Esos mismos respiradores que faltan en todos los hospitales españoles y que tanta faltan hacen ahora, pues bien Señor Iglesias. Usted y sus exigencias absurdas impiden que mis compañeros y yo hayamos podido atender a más de 7 personas con insuficiencia [illegible] nos he[illegible]dido atender en sus domicilios.
Ya estoy mentalizado que usted [illegible]ndicat[illegible] [illegible]ará la [illegible]mposible el trabajo, o me despedirán cua[illegible] [illegible]de tiem[illegible]
Mis hijos y yo saldremos adelan[illegible] [illegible]aldrá[illegible] [illegible]ante y morirán en una tremenda angus[illegible] [illegible]án los [illegible] [illegible]pue[illegible] [illegible]urrir a s[illegible] dos respiradores parados en su [illegible]cierto, bien cuidado.
Su pareja estaba estupenda. Yo mismo lo he visto Sr. Iglesias.
Sin otro particular, rechazando sus decisiones y caprichos inexplicables que afectan a la salud de mucha gente, reciba un saludo y recapacite se lo pido por favor. Aún está usted a tiempo.

Alberto Iglesias.

2 horas

"SE RUEGA MÁXIMA DIFUSIÓN PARA QUE PODAMOS DE UNA VEZ ACABAR CON ESTE PAVO Y SU PAREJA"

Sr, Iglesias.

Me llamo Alberto Iglesias Jimenez, soy auxiliar sanitario y conductor de ambulancias.
Si, soy el conductor que ha dejado una de las dos ambulancias en la puerta de su casa, dos UVI Movil perfectamente equipadas que pretenden atender a su pareja en caso de necesitarlo.

SOY ANTI Podemos
2 horas

"SE RUEGA MÁXIMA DIFUSIÓN PARA QUE PODAMOS DE UNA VEZ ACABAR CON ESTE PAVO Y SU PAREJA"

Sr, Iglesias.

Me llamo Alberto Iglesias Jimenez, soy auxiliar sanitario y conductor de ambulancias.
Si, soy el conductor que ha dejado una de las dos ambulancias en la puerta de su casa, dos UVI Movil perfectamente equipadas que pretenden atender a su pareja en caso de necesitarlo.
En los dos vehículos sanitarios también dispone de dos respiradores. Esos mis[illegible]spiradores que falt[illegible] [illegible]os hospitales españoles y que tan[illegible] [illegible]n hacen ahora, [illegible]esias. Usted y sus exigencias abs[illegible]mpiden que m[illegible]pañeros [illegible]yamos podido atender a más de [illegible]nas con insuf[illegible] [illegible]respirato[illegible] [illegible]e nos hemos podido ate[illegible] [illegible]n sus domicilio[illegible]
Ya [illegible]mentalizado qu[illegible]o su s[illegible] [illegible]me hará la vida imposible en el t[illegible]edirá[illegible] [illegible]poco de tiempo.
Mis[illegible]nos adela[illegible] [illegible]os que no saldrán adelante y morirán en una tremenda angustia, serán los que no puedan recurrir a sus dos respiradores parados en su precioso jardín. Por cierto, muy bonito y bien cuidado.

4 horas

Sr, Iglesias.

Me llamo Alberto Iglesias Jimenez, soy auxiliar sanitario y conductor de ambulancias.
Si, soy el conductor que ha dejado una de las dos ambulancias en la puerta de su casa, dos UVI Movil perfectamente equipadas que pretenden atender a su pareja en caso de necesitarlo.
En los dos vehículos sanitarios también dispone de dos respiradores. Esos mismos respiradores que faltan en todos los hospitales españoles y que tanta faltan hacen ahora, pues bien Señor Iglesias. Usted y sus exigencias absurdas impiden que mis compañeros y yo hayamos podido atender a más de 7 personas con insuficiencia respiratoria y que nos hemos podido

BULO

Todos debemos verificar

El odio solo se puede combatir con la observación atenta, la matización constante y el cuestionamiento de uno mismo.

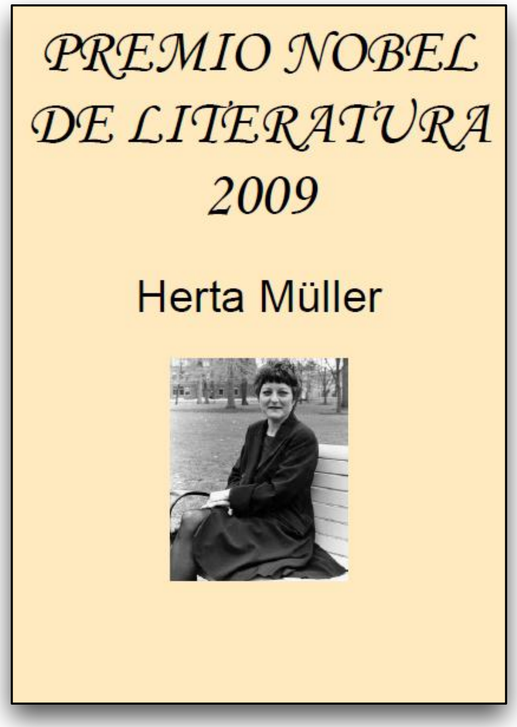

Los tres principios de Aristóteles

Retórica es la obra de Aristóteles que trata, específicamente del arte de hablar, en especial sobre el arte de persuadir al otro teniendo en cuenta tres modos: *ethos, pathos* y *logos*.

Ethos Credibilidad
Pathos Emociones
Logos Hechos, datos

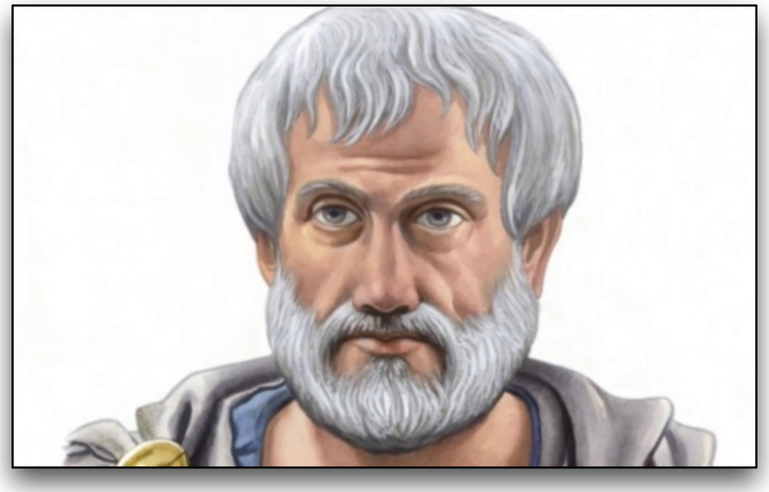

Pasos previos a la verificación

- Bulos /Falsedades *(Globograma)*
- La noticias es muy chocante.
- La noticia te indigna, enfada.
- La noticia no incluye enlace (como una captura de tuit).
- No se aclara el medio ni la fuente.
- No la difunde alguien especializado.
- No se hacen eco fuentes especializadas.

LOS CINCO PILARES DE LA VERIFICACIÓN

- **PROCEDENCIA:** ¿Es este el archivo original del contenido?
- **FUENTES:** ¿Quién ha subido el contenido? Desafía a la fuente.
- **FECHA:** ¿Cuándo fue creado el contenido?
- **LOCALIZACIÓN:** ¿En qué lugar fue creado el contenido? (Cuenta, *website*, o el contenido capturado).
- **MOTIVACIÓN:** ¿Por qué se creó esa cuenta en redes sociales, esa website o el contenido capturado?

Cuanto más información obtengas, más fuerte será tu verificación.

Conocer la motivación

- ¿La persona que grabó las imágenes era un testigo accidental del hecho?
- ¿Su perfil social muestra que es un activista o un agitador?
- ¿Está vinculada con una organización gubernamental o de investigación?
- ¿Es miembro de comunidades online que apoyan o promueven causas específicas?

SCIENCE | US & WORLD | TECH

Coronavirus email hoax led to violent protests in Ukraine

Protestors blocked the arrival of evacuees from China

By Jay Peters | @jaypeters | Feb 21, 2020, 7:47pm EST

SHARE

Photo by MAKSYM MYKHAILYK/AFP via Getty Images

Consejos para ayudar a los usuarios a detectar y tengan la capacidad de no ser manipulados.

1. **Analizar la fuente de las noticias:** Es importante conocer la fuente, cuál es su trayectoria y qué periodistas, empresas o países se encuentran detrás de una publicación.

2. **Dudar de los pantallazos que se publican en redes sociales:** pueden haber sido manipuladas o sacadas fuera de contexto para elaborar una noticia falsa.

3. **Conocer quién ha compartido la noticia y en qué contexto:** no se debe dar credibilidad a todos los mensajes que lees en redes sociales, especialmente los realizados en cuentas y perfiles anónimos. No viene mal, aunque lo haya reenviado un amigo, preguntarse qué fecha tiene la información, cuál es la fuente y ver qué otros medios la han difundido a través de un buscador.

Consejos para ayudar a los usuarios a detectar y tengan la capacidad de no ser manipulados.

- **Leer la letra pequeña:** las mejores acciones de desinformación son las que se sustentan en medias verdades. “Cuando te informes en formatos digitales, no te quedes solo con la sensación que puede generar un titular y una fotografía. Lee la noticia completa y analiza si los datos están contrastados y si las citas recogen una pluralidad de opiniones”.
- **Pensamiento crítico y cabeza fría:** no hay que dejarse influir. Este punto sostiene que determinados agentes políticos utilizan la comunicación digital para enfrentar a la opinión pública de un país extranjero y movilizar el descontento de parte de sus ciudadanos.
- **Parar un conflicto:** las acciones de desinformación están basadas en la rapidez y viralidad con la que se extienden las noticias, los rumores y los comentarios, por lo que todos somos eslabones de una campaña de este tipo.

Trompeta de amplificación

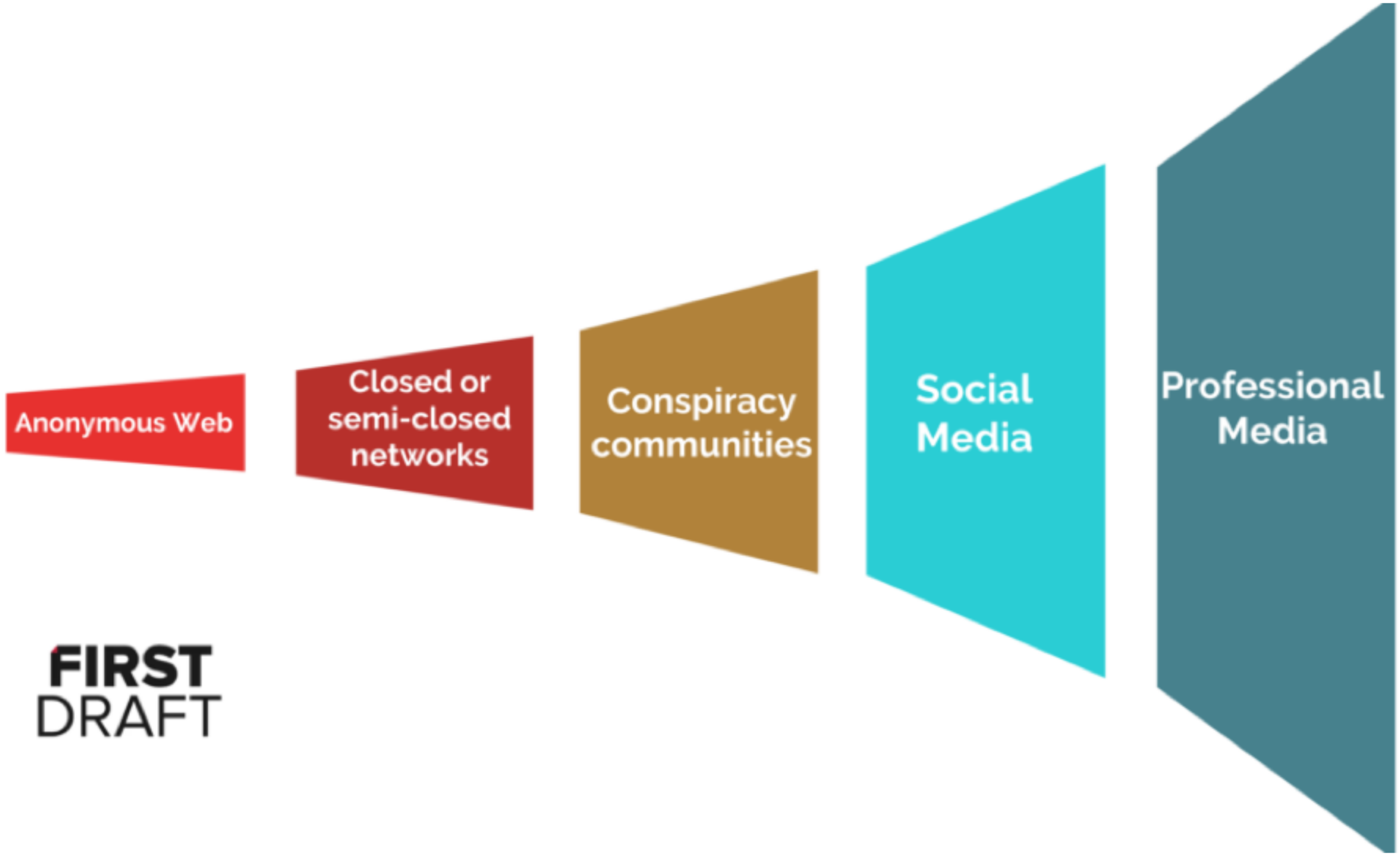
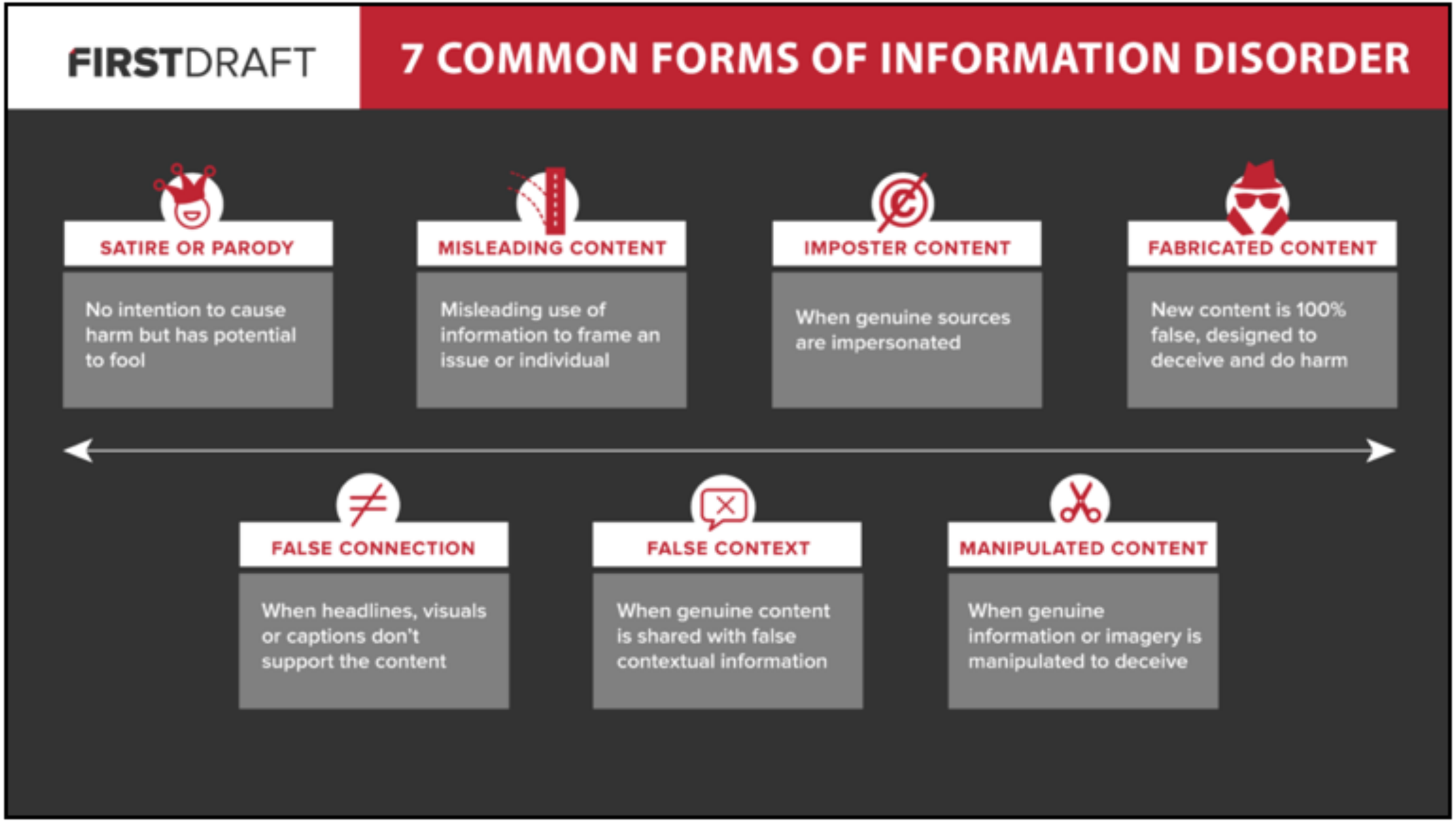
7 formas de desinformación